OCTOBRE 2026 N°2

Les RENDEZ-VOUS de LAMORLAYE

LAMORLAYE
LA VILLE PARC AUX PORTES DE PARIS

L'ACTUALITÉ DES ASSOCIATIONS ET DES ÉVÉNEMENTS DE LA VILLE



École de musique de Lamorlaye – EML



CONCERT

Concert Orchestre Da Capo

Samedi 21 novembre
Au Foyer culturel à 20h30

L'École de Musique de Lamorlaye prépare, comme à son habitude, le **Concert d'Automne avec l'Orchestre Da Capo et ses 30 musiciens.** Cette année, au programme, un florilège de compositeurs : **Vivaldi, Bach, Mozart, Grieg,** magistralement servis par des solistes issus des grands orchestres nationaux, **Magali Mosnier** – flûte *(Orchestre de Radio France),* **Iris Torossian** – harpe *(Orchestre de Radio France),* **Raphaël Jacob** – violon *(Orchestre de Paris)*, **Florian Holbé** – violon *(Orchestre de Paris).*

Nul doute qu'ils sauront enchanter l'assemblée et donner envie de vivre la musique au présent. Nous vous attendons le samedi 21 novembre dans la salle de spectacle du Foyer culturel, configurée au plus près des musiciens.

Billetterie au Foyer culturel le samedi 7 novembre de 9h30 à 12h30 et sur place le samedi 21 novembre à partir de 19h45. Ouverture des portes à 20h.

Tarifs : Adultes : 20 € / Moins de 15 ans : 10 €

→ ***Réservations : 06 07 82 44 99 • www.eml-musique.com • info@eml-musique.com***

ÉCOLE DE MUSIQUE DE LAMORLAYE
AAAL
CENTRE CULTUREL & SPORTIF
CCAS – CENTRE COMMUNAL D'ACTION SOCIALE
AGORA
LES JEUDIS DE LA TENURE
CENTRE MUNICIPAL DE SANTÉ
BUDO CANTILIEN
AMAP LES PANIERS DE LA REINE BLANCHE
ALMA
CENTRE SOCIAL RURAL
BIBLIOTHÈQUE
OISE DANSE INDIENNE
CINÉ-CLUB DE LAMORLAYE
AU COIN DES POÈTES DE MORLACCA
COMITÉ DE JUMELAGE

École de Musique de Lamorlaye – EML

Reprise des cours le 14 septembre 2026

L'École de Musique de Lamorlaye a fait sa rentrée le 14 septembre, assurant sa mission de formation musicale de qualité, instrumentale et vocale, avec des professeurs diplômés et expérimentés, dans une ambiance conviviale, perpétuant son engagement depuis plus de 50 ans.

Rappel des disciplines enseignées :

Flûte traversière avec Claudine Michel (directrice), **Piano** avec Isabelle van West et David Bernard, **Violon et Alto** avec Jean Ambid qui assure également la **Découverte instrumentale** et l'**Ensemble instrumental**, **Clarinette et Saxophone** avec Joseph Per, **Guitare classique et Jazz, Guitare électrique et Guitare basse** avec Albert Duforest, **Batterie-Percussions** avec Guillaume Chefdeville, **Chant classique et variété** avec Sandrine Anache qui accueille également les petits en **Éveil musical** (à partir de 4 ans) et la **Chorale enfants** (gratuite après inscription).

→ Infos : 06 07 82 44 99
www.eml-musique.com
info@eml-musique.com

AAAL

Rassemblement voitures

Dimanche 1er novembre
Au parc du château, de 9h à 13h



LES SERVICES DE LA VILLE

Centre Culturel & Sportif

La Grande Nuit de l'Humour

Samedi 14 novembre
Au Foyer culturel à 20h30

Rires et bonne humeur ! Le temps d'une soirée haute en couleur, ces trois humoristes partageront avec vous leur énergie débordante et leur enthousiasme résolument communicatif.

Tarifs : 15 € Adultes – 10 € Adhérents
Gratuit pour les moins de 15 ans

→ Réservation au Centre Culturel & Sportif ou sur place le soir du spectacle • 03 44 21 64 95/96
centreculturel@ville-lamorlaye.fr





Stage Multisport 7/10 ans

Du lundi 26 au vendredi 30 octobre

Gymnase La Mardelle & Salle Bertinval, de 14h à 17h

Pendant les vacances de la Toussaint, venez découvrir différentes activités sportives et partager de bons moments avec les copains !

Handball - Skate - Jeux de raquettes - Basket - Foot en salle

Les places sont limitées : pensez à inscrire votre enfant !

Tarifs : 53 € pour les adhérents
106 € pour les non-adhérents

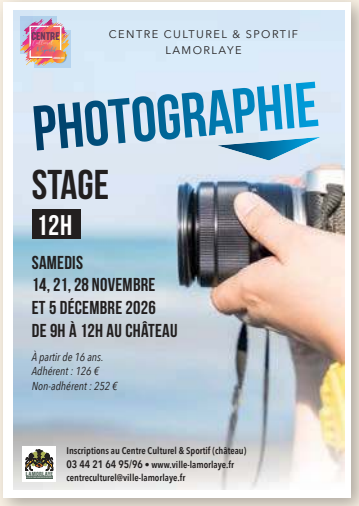

Stage Photographie 12h

Les samedis 14, 21, 28 novembre et 5 décembre, au château de 9h à 12h

À partir de 16 ans

Envie de mieux maîtriser votre appareil photo et de donner une nouvelle dimension à vos images ?

Ce stage de 12 heures vous propose d'explorer les bases de la photographie, de la prise de vue aux réglages, tout en développant votre regard et votre créativité.

Tarifs : 126 € pour les adhérents
252 € pour les non-adhérents

→ Inscription pour les stages au Centre Culturel & Sportif (château) ou au 03 44 21 64 95/96 • centreculturel@ville-lamorlaye.fr

LES SERVICES DE LA VILLE

CCAS – Centre Communal d'Action Sociale

RENCONTRE Café-diabète

Samedi 7 novembre
Au Foyer culturel
de 14h30 à 16h30

« Quel bilan des objectifs de fin d'année ? »



Animé par ses adhérents.

Le CCAS vous invite à participer au dernier café-diabète de l'année, un moment convivial d'information et d'échanges avec des professionnels et des intervenants spécialisés autour de cette maladie chronique qui concerne de nombreuses personnes.

→ Contact : 06 41 03 65 92
contact.afd60@gmail.com

Préparons déjà Noël…

À l'occasion des fêtes de fin d'année, le CCAS renouvelle son geste de solidarité envers les aînés.

Colis de Noël

Les Morlacuméens de 65 ans et plus peuvent bénéficier, sur inscription, d'un **colis gourmand de Noël ou** d'un **bon d'achat** valable dans les commerces partenaires de la ville. Ce présent qui allie générosité, partage et esprit de fête, sera distribué le **mardi 15 décembre, au Foyer culturel de 10h à 12h et de 14h à 16h.**

Afin que ce geste conserve toute sa portée solidaire, il est réservé aux seniors dont le quotient familial est compris entre 0 et 2 000 €.

$$\text{Quotient familial} = \frac{\text{Revenus annuels du foyer}}{12 \times \text{nombre de parts fiscales}}$$

Repas de Noël

Le CCAS convie les seniors de 65 ans et plus à partager un moment convivial à l'occasion des fêtes de fin d'année, autour d'un **repas festif le jeudi 17 décembre, à partir de 12h au Foyer culturel.**

Inscription obligatoire auprès de la mairie **avant le 30 octobre 2026.**

Vous devrez être muni de l'ensemble des feuillets de votre dernier avis d'imposition.

CONCERT Les Chants Boul'tout

Dimanche 13 décembre
Au Foyer culturel à 16h

Un voyage musical à travers les grands succès de la chanson française, d'hier à aujourd'hui.

Un rendez-vous incontournable pour célébrer la magie des fêtes de fin d'année.

Ouvert à tous. Gratuit.



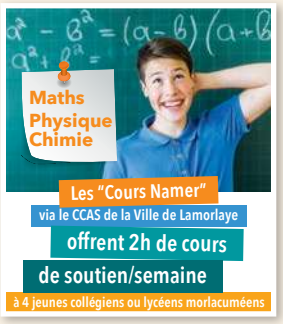

GRATUIT Cours de soutien

Quatre collégiens ou lycéens de Lamorlaye qui rencontrent des difficultés ont l'opportunité de **bénéficier gratuitement de 2h de soutien par semaine en Mathématiques et/ou Physique-Chimie** durant cette année scolaire. Ces heures sont offertes par « Cours Namer », acteur local reconnu.

Les candidatures seront évaluées en fonction de la motivation des élèves et des revenus familiaux.

→ Pour postuler, envoyez par courriel une lettre de motivation accompagnée du dernier avis d'imposition à : ccas@ville-lamorlaye.fr

Agora

STAGES ENFANTS

Les vacances de la Toussaint arrivent… et Agora a préparé trois stages pour les enfants !

Pendant les vacances scolaires, les enfants pourront créer, jouer, explorer et surtout s'amuser grâce à trois propositions différentes au Foyer culturel de Lamorlaye.



Théâtre Enfants
3/5 ans & 6/10 ans

Du 26 au 30 octobre

3-5 ans : de 14h à 15h
6-10 ans : de 15h à 17h

Les enfants vont jouer, explorer et partager à travers l'univers du théâtre.

Tarifs : 70 € pour les 3-5 ans • 120 € pour les 6-10 ans

→ ***Contact : 07 79 60 35 53***
baeleromain.agora@gmail.com



Yoga du Rire – Enfants
5/9 ans

Du 26 au 30 octobre
Tous les matins de 10h à 11h

Une semaine pour rire, bouger, se détendre et partager dans une ambiance joyeuse et bienveillante !

Tarif : 50 € la semaine

→ ***Contact : 06 23 85 56 97***
agora.sabeline@gmail.com

Les Ateliers d'automne - À partir de 6 ans



Du 26 au 30 octobre
Au Foyer culturel de 10h30 à 12h

Avec Cécilia, une semaine pour laisser libre cours à son imagination avec cinq créations originales.

Mon petit monde de la forêt – 26 octobre
À partir d'éléments naturels, compose une scène miniature !

Mon petit carnet – 27 octobre : *initiation à la reliure*

Déco en métal à repousser – 28 octobre : *doré ou argenté, libère ton imagination avec cette matière étonnante !*

Photophore en poinçonnage – 29 octobre : *réalise un photophore unique pour illuminer ta chambre…*

Ma créature fantastique – 30 octobre : *avec la technique du collage, crée ton animal imaginaire aux super-pouvoirs !*

Tarif : 10 € la séance

→ ***Contact : 06 99 72 78 28 • cecilia.duplessis@orange.fr***

DÉTENTE & BIEN-ÊTRE

Atelier créatif sonore

Création d'un carnet avec écriture intuitive

Samedi
21 novembre

Au Foyer culturel de 14h à 16h

Avec Nathalie et Sabeline



Cet atelier créatif sonore est une invitation à ralentir, ressentir et se reconnecter à sa propre créativité dans un espace de douceur et de bienveillance.

Au fil de la séance, **chaque participant commence par fabriquer son propre carnet d'écriture**, un objet intime et unique, conçu comme un prolongement de soi. Ce carnet devient alors un refuge, un espace libre où déposer ses pensées, ses émotions et ses élans créatifs.

Guidé ensuite vers une écriture intuitive, chacun est invité à laisser les mots émerger sans contrainte, sans jugement. Ici, il ne s'agit pas de « bien écrire », mais simplement d'écrire vrai, d'écouter ce qui souhaite s'exprimer.

Et si les mots ne viennent pas, c'est bienvenu aussi. **L'atelier ouvre la porte à d'autres formes d'expression :** le dessin, les formes, les couleurs, ou tout autre moyen qui permet de déposer quelque chose de soi. L'essentiel est de rester en lien avec son élan créatif, quel qu'il soit.

Progressivement, les sons et les instruments intuitifs entrent en jeu. Leur vibration accompagne l'écriture, ouvre de nouvelles portes, libère l'imaginaire et invite à un lâcher-prise profond. Les rythmes, les textures sonores et les résonances viennent soutenir l'expression intérieure et nourrir la créativité.

Cet atelier est une parenthèse de bien-être, un moment hors du temps pour explorer, ressentir et créer en toute simplicité. **Une expérience sensorielle et introspective, où douceur et liberté permettent de se reconnecter à soi-même et à son potentiel créatif.**

Tarif : 40 €

→ ***Contact : 06 23 85 56 97 • agora.sabeline@gmail.com***

Tous les stages se déroulent au Foyer culturel de Lamorlaye.
Les places sont limitées : pensez à réserver dès maintenant !
Retrouvez toutes les informations et les modalités d'inscription sur www.assoagora.fr



DÉTENTE & BIEN-ÊTRE

Cercle de Femmes

Samedi 7 novembre
Au Foyer culturel de 14h à 16h

Un moment d'abandon et de pause

Femmes, mères, filles, sœurs, belles-mères, amies… Derrière tous ces rôles, il y a avant tout une femme.

Un cercle pour se retrouver, partager, déposer, écouter… et simplement être soi, entourée d'autres femmes. Venez comme vous êtes… repartez un peu plus proche de vous-même.

Autres dates : 9 janvier, 6 mars et 3 avril 2027

Tarif : 25 €

→ ***Contact : 06 23 85 56 97***
agora.sabeline@gmail.com



ATELIER CULINAIRE

L'œuf mimosa dans tous ses états !

Dimanche 8 novembre
Au Foyer culturel de 11h à 13h30

Envie de cuisiner, de découvrir de nouvelles associations de saveurs et de partager un moment gourmand ?

Agora vous propose un nouvel atelier culinaire autour d'un grand classique : l'œuf mimosa ! Mais pas question de se contenter de la recette traditionnelle… Au cours de cet atelier, vous découvrirez **différentes variantes de l'œuf mimosa,** avec des recettes gourmandes, créatives et faciles à reproduire chez vous. Une occasion de revisiter ce grand classique et de laisser parler votre imagination en cuisine.

Un atelier… puis une dégustation ! L'atelier sera suivi d'un temps de dégustation convivial, pour découvrir et savourer les différentes préparations réalisées.

Tarif : 25 €

→ ***Contact : contact@assoagora.fr***

ATELIER D'ÉCRITURE

Atelier d'écriture « Spécial Géopolitique »

Dimanche 22 novembre
Au Foyer culturel *(salle n°2)* **de 14h30 à 17h30**

Envie de voyager par les mots, d'explorer de nouveaux horizons et de laisser parler votre imagination ?

Agora vous propose un atelier d'écriture original autour du thème de la géopolitique. Un atelier pour réfléchir, échanger et écrire autour des grands enjeux du monde d'aujourd'hui, dans une ambiance créative et conviviale.

Nul besoin d'être écrivain : venez simplement avec votre curiosité et l'envie d'écrire !

Prochain atelier : samedi 16 janvier « Spécial Espace », laissez-vous inspirer par l'Univers et ses mystères…

Tarifs : 5 € pour les adhérents Agora / 6 € pour les non-adhérents

→ ***Inscription en ligne sur www.assoagora.fr • 06 29 61 47 04 • contact@assoagora.fr***



LES ACTUS DE LA VILLE

Cérémonie commémorative de l'Armistice du 11 novembre



Mercredi 11 novembre
À 9h30 à l'Église Saint-Nicolas de Lamorlaye

Une cérémonie commémorative sera organisée à l'occasion du 11 novembre afin de rendre hommage aux combattants de la Première Guerre mondiale et de faire vivre le devoir de mémoire. Les habitants sont cordialement invités à partager ce moment de recueillement.

9h30 : Messe en l'église Saint-Nicolas de Lamorlaye

10h45 : Rassemblement et **formation du cortège** devant la Mairie de Lamorlaye

11h15 : Cérémonie commémorative au Monument aux Morts (cimetière)

Les Jeudis de la Tenure

APRÈS-MIDI À LA TENURE

« Lectures George Sand »

Jeudi 5 novembre
À la résidence La Tenure à 15h

Les Jeudis de la Tenure propose une fois par mois des animations culturelles variées, dans un objectif de partage et de convivialité ; elles sont gratuites et ouvertes à tous.

La résidence La Tenure se situe au 20 rue de la Tenure.

→ *Renseignements : 06 22 05 42 36*
lesjeudisdelatenure@gmail.com
lesjeudisdelatenure.wordpress.com





LES SERVICES DE LA VILLE

Centre Municipal de Santé de Lamorlaye



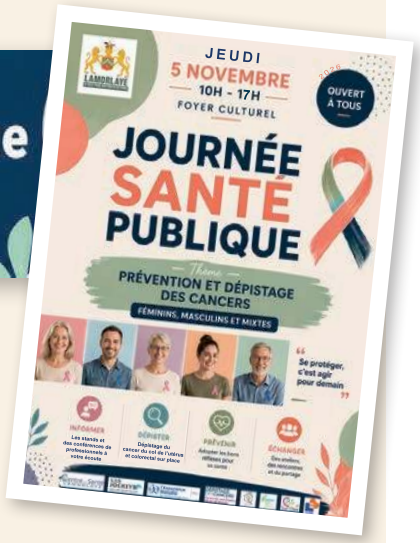

Prévention et dépistage des cancers féminins, masculins et mixtes

Jeudi 5 novembre
Au Foyer culturel de 10h à 17h
Entrée libre.

— Une journée pour s'informer —

Prévention, dépistage et conseils seront au cœur de la Journée Santé Publique organisée à Lamorlaye par le Centre Municipal de Santé.

Habitants et visiteurs pourront **rencontrer des professionnels de santé** (médecins, sages-femmes, urologue, gastro-entérologues, gynécologue, radiothérapeute) et des **acteurs de la prévention**. La plupart des intervenants exercent localement, contribuant ainsi à rapprocher les habitants des professionnels de santé de leur territoire. Les thématiques abordées : **dépistage des cancers, vaccination, prévention, alimentation et activité physique.**

Des **stands d'information et de sensibilisation** sur les cancers du sein, du col de l'utérus, de la prostate et colorectaux, seront proposés tout au long de la journée, **de 10h à 17h.**

Pour rendre la prévention plus accessible, concrète et pédagogique, la journée proposera également un **côlon géant,** permettant de découvrir de manière ludique le fonctionnement du côlon et de mieux comprendre l'importance du dépistage du cancer colorectal.

— Échanger avec les professionnels de santé —

Des **consultations individuelles** seront également possibles, notamment avec le dépistage sur place du cancer colorectal et du col de l'utérus. Des professionnels seront présents pour répondre aux questions et apporter des conseils personnalisés.

Des **conférences** pour mieux comprendre : facteurs de risque, prévention, mais aussi compréhension de la maladie et principaux traitements.

La **nutrition** et l'**activité physique** ne seront pas oubliées, avec la possibilité de bénéficier de bilans de forme et d'échanger avec des diététiciennes.

Une journée pour :
✓ s'informer,
✓ poser ses questions directement aux professionnels,
✓ mieux connaître les dispositifs de dépistage,
✓ et adopter les bons réflexes pour sa santé.

Parlez-en autour de vous !

→ *Retrouvez le programme avec tous les horaires sur le site de la ville www.ville-lamorlaye.fr*

Budo Cantilien

Découvrez les arts martiaux japonais avec le Budo Cantilien



Kendo, iaïdo, jodo : trois disciplines qui allient sport, maîtrise de soi et richesse culturelle.

Sans chutes ni contacts, accessibles à tous les âges et à tous les profils, elles offrent un chemin unique vers la concentration, l'élégance du geste et le développement personnel.

- **Kendo (dès 7 ans)** – *L'escrime japonaise.* Armure et sabre en bambou. Énergie, confiance, discipline.
- **Iaïdo (adultes)** – *La méditation en mouvement.* Des gestes codifiés d'une précision et d'une grâce remarquables. Sérénité et présence à soi.
- **Jodo (dès 15 ans)** – *L'art du bâton face au sabre.* Coordination, stratégie, respect mutuel.

Nos enseignants, diplômés FFJDA et bénévoles, vous accueillent dans une ambiance conviviale et bienveillante – y compris en cas de contraintes physiques.

Nous vous proposons une séance d'essai gratuite, n'hésitez pas ! Nos dojos sont à Coye-la-Forêt, Lamorlaye et Plailly.

→ ***Contact : Audrey Laborde, présidente • 06 86 70 59 95***
budo.cantilien@gmail.com • www.budocantilien.fr

AMAP – Les Paniers de la Reine Blanche

L'AMAP : de bons produits bio, des rencontres et un nouveau maraîcher !



La Ferme du Bois Bourdon rejoint désormais les producteurs de notre AMAP ! Une belle occasion de découvrir de nouveaux produits et de soutenir une agriculture bio et locale.

Pourquoi adhérer ? Pour seulement 12 € de cotisation annuelle, vous pourrez souscrire des contrats pour recevoir régulièrement du pain, des œufs, des légumes ou du poulet, disponibles sur commande ou dans le cadre d'un contrat mensuel.

L'AMAP vous propose également un large choix de produits à commander ponctuellement : farine, gâteaux, sucreries, fruits, jus de fruits, lait, yaourts, fromages de vache et de chèvre, pâtes semi-complètes, viandes de bœuf, de porc ou de poulet… Et bien d'autres produits à découvrir !

Envie d'en savoir plus ou de rejoindre l'aventure ? Venez nous rencontrer, découvrir les produits et discuter avec nous lors de nos **permanences, chaque mardi de 18h à 19h,** à droite sur le parking de la mairie.

N'hésitez pas à pousser la porte : nous serons ravis de vous accueillir !

→ ***Contact : Facebook « Amap – Les Paniers de la Reine Blanche Lamorlaye »***

LES ACTUS DE LA VILLE

CONFÉRENCE

« Prévention des cambriolages : comment protéger son domicile et adopter les bons réflexes ? »



Mieux comprendre les risques et découvrir les gestes simples qui permettent de sécuriser son habitation.

Samedi 28 novembre
Au Foyer culturel
à 9h

Entrée libre.

La Police municipale de Lamorlaye organise une conférence consacrée à la prévention des cambriolages.

Comment sécuriser les accès à son habitation ?

Quelles précautions prendre avant de partir en vacances ou de s'absenter quelques jours ?

Comment réagir face à un comportement ou une situation suspecte ?

Quels réflexes adopter au quotidien pour limiter les risques ?

Autant de questions qui pourront être abordées à cette occasion.

L'objectif est de sensibiliser les habitants aux bonnes pratiques et de leur apporter des conseils concrets pour limiter les risques.

ALMA

RÉTROSPECTIVE DE LA FÊTE DU CHEVAL

La Fête du Cheval 2026 restera un beau souvenir pour l'ALMA qui a étendu la fête du 18 au 25 septembre !

Mis à part les promenades en calèche le 19 septembre pour lesquelles l'ALMA a joué les guides et la promenade commentée le 20, tout s'est déroulé au château !

— Expositions

Du 18 au 25, l'exposition a été vue par au moins 150 personnes : il était difficile de compter les très nombreux visiteurs du samedi, pendant la Fête du cheval !

Nous avons travaillé cet été avec quatre entraîneurs de Lamorlaye avec l'idée de faire une **exposition sur leurs « grands chevaux » :** Myriam Bollack-Badel et David Smaga pour le plat, Jan Kruithof pour le trot et Marcel Rolland pour l'obstacle ; ils nous ont confié leur vision du métier d'entraîneur, leurs souvenirs, l'histoire de leurs chevaux préférés, leurs documents !



Avec leur aide nous avons pu présenter leurs carrières d'entraîneur, leurs chevaux (10 en tout), auxquels s'ajoutent les 8 chevaux présentés en 2019. Plusieurs panneaux « généralistes » complétaient l'exposition : • *Pour mieux comprendre les courses* • *L'histoire de la Société d'encouragement jusqu'à la création de France Galop* • *La problématique de la reconversion des chevaux de courses*…

Avec en introduction les **affiches du Prix de Diane (époque Hermès)** cadeau de France Galop à l'ALMA en 2003 !

— Conférences

Les conférences ont ouvert et fermé la fête avec pour chacune **25 à 30 participants.**

Le 18 septembre, Marin Le Cour Grand Maison, responsable du centre d'entraînement de Chantilly, a présenté les missions de France Galop, en mettant particulièrement l'accent sur ce site qu'il dirige. Cette rencontre a été précédée du vernissage de notre exposition, organisé en présence du maire de Lamorlaye et de nombreux invités, parmi lesquels les entraîneurs David Smaga et Marcel Rolland.

Le 25 septembre, l'ALMA proposait une conférence-lecture par Anne et Lucienne qui ont raconté les débuts de l'activité hippique à partir de lectures, choisies pour la plupart dans le livre d'Albert de Saint-Albin *Les courses de chevaux en France,* publié en 1890.

— Promenade commentée

Le 20 septembre, la promenade commentée a réuni 21 participants : la chapelle anglicane, un petit tour dans la partie anglaise du cimetière, la rue du Général Leclerc ont permis d'évoquer, du milieu du XIXe aux débuts du XXe siècle, **Charles Pratt, Henry Jennings, Charles Bartholomew, la Grande Écurie** (avec le comte Komar), **Edouard Watkins**… et quelques-uns des nombreux cafés de cette époque… La **visite de l'écurie de Damien Artu** située au début de la Voie de la Grange des Prés fait le lien avec le monde hippique d'aujourd'hui. Tout commence en 1891, avec la construction de la première cour par Édouard Bridgland. Son petit-fils, George, agrandit ensuite les installations en faisant construire de nouveaux boxes vers 1948 ; il passera le relais au mari de sa petite-fille, Jean-Yves Artu, dans les années 1990 ; en 2021, son fils, Damien Artu, a repris le flambeau : il nous a accueillis dans cette belle écurie, nous expliquant son travail et répondant à toutes nos questions ! Le retour par le Centre social rural, a permis d'évoquer les familles **Flatman** et **Cunnington**…

— Rencontre

Le 23 septembre, nous avons organisé une **rencontre avec le public** (un peu plus de 20 personnes) **avec Myriam Bollack-Badel (entraîneur de plat) et Jan Kruithof (entraîneur de trot) ; Jean-Michel Marchal,** adjoint chargé du Monde hippique, a participé à cette rencontre qui a permis d'aborder de très nombreux sujets sous une forme vivante avec des échanges croisés.

Nous tenons à remercier tous ceux qui nous ont aidés : la municipalité, France Galop, François-Xavier de Chevigny qui nous a conseillé une longue liste de chevaux et d'entraîneurs, bien sûr Myriam Bollack-Badel, Jan Kruithof, Marcel Rolland, David Smaga, et surtout nos adhérents sans qui l'ALMA ne serait pas grand-chose : ils ont participé aux différentes activités proposées et ont été nombreux pour « garder » l'exposition !



Promenade commentée du 20 septembre

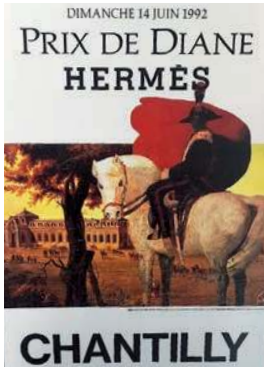



Rencontre avec le public



Conférence-lecture

À VENIR

4e Salon des Publications d'histoire locale de Lamorlaye

Samedi 7 novembre
Au Foyer culturel de 13h à 18h

« La Première Guerre mondiale dans nos communes »

14h : Projection « 14-18 à Chantilly »
À partir de 15h30 : rencontres sur les stands des associations

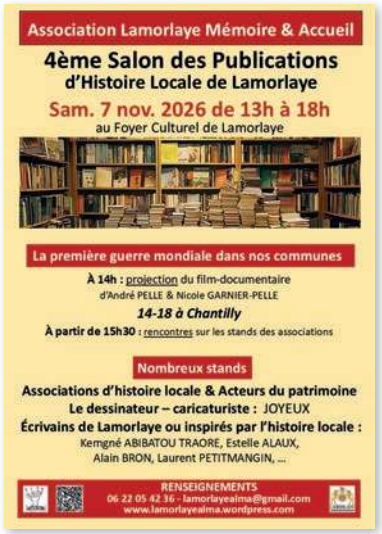

Conférence « Royaumont, de la Révolution à la Grande Guerre »

Vendredi 20 novembre
Au Foyer culturel à 19h

Tarifs : 4 € / Gratuit si adhérent ALMA









→ Renseignements & inscriptions : 06 22 05 42 36
lamorlayealma@gmail.com • www.lamorlayealma.wordpress.com

Centre Social Rural

Le Service de Convivialité s'adresse aux personnes à partir de 60 ans et vous propose gratuitement, après adhésion annuelle de 20 €, de nombreuses activités.

ACTIVITÉS

Visite guidée du château de Compiègne
Jeudi 5 novembre
Départ en minibus depuis le Centre social rural à 9h30 et retour vers 17h30-18h. Déjeuner libre à la charge des participants.

Quiz & Compagnie
Jeudi 12 novembre à 14h
Sur le thème du chocolat.

Atelier numérique collectif
Lundi 16 novembre à 14h

Séance de sophrologie
Mardi 17 novembre à 11h

Séance de sophrologie
Jeudi 19 novembre à 14h

Atelier culinaire *(réservé aux aidants)*
Vendredi 20 novembre à 10h
Venez réaliser des recettes simples et équilibrées pour un quotidien en pleine forme !

Séance de sophrologie
Lundi 23 novembre à 11h

Conférence « Les Bienfaits de la pratique musicale sur le cerveau »
Jeudi 26 novembre à 14h
Animée par Mme Lydie Moutoumalaya, musicothérapeute.

Séance de socio-esthétique
Mardi 1er décembre à 10h
Pose de vernis à ongles.

Séance de sophrologie
Jeudi 3 décembre à 11h

Atelier intergénérationnel
Jeudi 3 décembre à 14h30
Avec les enfants de la halte-garderie (2-3 ans). Réalisation de biscuits de Noël.

→ Inscription préalable auprès de Coralie au 03 44 21 61 61 ou par mail à : coralie.porquet@centre-social-rural-lamorlaye.org

LES SERVICES DE LA VILLE

Bibliothèque

Pour toutes les activités, l'inscription est obligatoire, le nombre de places est limité.

03 44 21 64 15

1 rue de la Tenure



ANIMATION Atelier créatif pour enfants spécial Halloween !

Mercredi 28 octobre
À 15h30 à la bibliothèque

À partir de 5 ans.

Pensez à inscrire votre enfant, les places sont limitées !



JEU DE SOCIÉTÉ Mysterium

Vendredi 30 octobre
De 15h à 16h30

À partir de 10 ans.

Mysterium, un jeu de société coopératif d'enquête et de déduction. Saurez-vous résoudre le mystère ?

Inscription obligatoire, places limitées.



SPECTACLE « La sorcière aux bonbons magiques »

Samedi 31 octobre
À 10h et à 11h au Foyer culturel

À partir de 3 ans.

Spectacle spécial Halloween pour enfants par la compagnie Jolis cœurs production.

Inscription obligatoire, places limitées.



APÉRO POLAR Spécial enquête

Vendredi 20 novembre
De 18h30 à 20h30

Pour un public adulte.

Les Fantômes de Brandonsbury. Une enquête immersive : analysez les indices, reliez les affaires et découvrez la vérité…

Inscription obligatoire.



SPECTACLE DE NOËL « Les fusées du Père Noël »

Dimanche 29 novembre, au Foyer culturel à 15h

Par Sésame Spectacles et la compagnie Compas Austral. **À partir de 3 ans.**

Cette année, la tournée de cadeaux du Père Noël est compromise. Rudolph, le nouveau renne magique n'arrive toujours pas à faire voler le traîneau. En revanche, il adore faire plein de bêtises pour le plus grand bonheur des enfants du public !

Inscription à partir du 3 novembre

→ Réservation obligatoire. Les billets doivent être impérativement récupérés à l'accueil de la bibliothèque.

Oise Danse Indienne

COURS

Danse indienne

Tous les jeudis de 20h à 21h
Au Gymnase de la Thève



Il est encore temps de rejoindre nos cours de danse !

Envie de danser, de vous faire plaisir et de partager de bons moments dans une ambiance conviviale ?

Bonne nouvelle : les inscriptions sont toujours ouvertes !

Que vous soyez débutant(e) ou déjà passionné(e) de danse, c'est le moment de nous rejoindre et de vous lancer !

N'attendez plus pour faire le premier pas… ou le premier pas de danse ! Rendez-vous à Lamorlaye !

→ ***Infos : oisedanseindienne@gmail.com***

Ciné-Club de Lamorlaye

PROJECTIONS

« Le Chêne et ses habitants »

Vendredi 13 novembre, au Foyer culturel à 20h

Dans le cadre du Festival de l'Arbre (voir le programme en dernière page)
Film de Michel Seydoux et Laurent Charbonnier. **Gratuit.**



« La Tête contre les murs »

Lundi 30 novembre
Au Foyer culturel à 16h

Film de Georges Franju, 1959, avec Pierre Brasseur, Paul Meurisse, Jean-Pierre Mocky, Anouk Aimée.

Un jeune homme s'oppose à son père. Il sera enfermé en hôpital psychiatrique.



« Haute Société »

Lundi 14 décembre
Au Foyer culturel à 16h30

Comédie musicale américaine réalisée par Charles Walters, 1956, VF.

Avec Bing Crosby, Grace Kelly, Frank Sinatra, Celeste Holm.

Tarifs : gratuit pour les adhérents, 6 € pour les non-adhérents.

→ ***Renseignements : cinephilesdelamorlaye@gmail.com***

Au Coin des Poètes de Morlacca

Crin Blanc

Flamboyante crinière irisée de soleil
Il galope puissant, traversant la lumière.
Il semble voler au-dessus de la plage,
De ses naseaux sortent de petits nuages.

Libre ! Il est libre ! Soulevé par le vent
Rythmé par le galop, flotte le catogan.
Ivre de liberté, ses sabots en cadence
Projettent derrière lui des giclées d'océan.

Emporté par sa fougue, il ignore le monde,
Sa joie, sa force, son bonheur nous inondent.
Du sable en gerbe, retombent des gouttes d'or.

Il passe, rêve éveillé, rompant le silence,
Nous entraîne avec lui dans ses errances,
Puis nous abandonne, sans aucun remords.

CMM - Septembre 2026
Lamorlaye - Fête du cheval

→ ***Contact : lecoindespoetesdemorlaca@gmail.com***

Comité de Jumelage

Saint-Edmond Beaujolais Nouveau

Vendredi 20 novembre
Au château, à partir de 12h

Le Comité de jumelage de Lamorlaye vous donne rendez-vous le vendredi 20 novembre au château pour **célébrer la Saint-Edmond autour du Beaujolais nouveau.**

À cette occasion, un **repas partagé** sera proposé. **Chacun est invité à apporter,** selon ses envies, **une préparation salée** (salade, tarte, quiche, fromage, charcuterie, viande…) **ou sucrée** (tarte, gâteau, fruits…). Nous vous remercions de bien vouloir nous informer de ce que vous pourrez proposer.

La journée sera également ponctuée d'animations musicales, de danse en ligne et d'une conférence.

L'inscription est obligatoire.

→ ***Infos et inscription : 07 88 31 04 96 comitedejumelagedelamorlaye@gmail.com***



PROGRAMME

Du 13 au 15 Novembre 2026

13 NOVEMBRE

SCOLAIRES

Accueil des quatre **classes de CM2** de la ville par l'association **L'Agrion de l'Oise** dans le cadre du programme de sensibilisation à la biodiversité, sur le thème *« Petites bêtes / grand travail – Comment les insectes aident la terre ».*

PROJECTION

« Le Chêne et ses habitants »

Au Foyer culturel, à 20h

Avec le Ciné-club de Lamorlaye. **Gratuit.**
Il était une fois l'histoire d'un chêne de 210 ans devenu un pilier en son royaume.



DURANT LE WEEK-END

STANDS DE 10H À 17H

• PNR Oise - Pays de France • SOS Écureuil roux et espèces sauvages • LPO • L'Agrion de l'Oise

EXPOSITIONS

• **Tableaux « écorces »** réalisés par Pierre Baqué

• **Panneaux pédagogiques « Les Insectes du sol »** par L'Agrion de l'Oise

• **Photos des lauréats du concours « Insectes de France » de 2025**

• **Dessins** des élèves d'Artamuse

• **Photos « Les Collemboles »** de Jean-Pierre Bertrand, photographe animalier



SAMEDI 14 NOVEMBRE

TROC DE PLANTES DE 10H À 17H

Avec l'association Vivre au Lys. Venez échanger vos plantes, boutures, graines… Nous vous attendons avec café chaud et viennoiseries !

CONFÉRENCES

14H – « Fourmis, prodiges méconnues ». Animée par la biologiste Nelly Feinte, avec L'Agrion de l'Oise

15H – « L'Écureuil roux » par SOS Écureuil roux et espèces sauvages

16H – « Faune de l'Oise » animée par Florent Pervillé, photographe animalier. **Dédicace** de ses deux ouvrages.

DIMANCHE 15 NOVEMBRE

SORTIE

• 10H-12H – Atelier LPO

Avec Grégory Brouilliard : **découverte de l'observatoire des oiseaux des jardins • Sortie dans le parc pour observation.**

CONFÉRENCE

• 14H30 – « Le Blaireau »

Film et photos. Avec Virginie Boyaval, présidente de l'association Meles. Présentation de son travail de sauvetage, de réhabilitation et de suivi des blaireautins orphelins : mode de vie, comportement, habitat, présentation d'ossements (crânes, squelettes, moulages d'empreintes, crottes).

FORMATION AUX PREMIERS SECOURS DES MAMMIFÈRES SAUVAGES

Le **samedi 28 novembre,** participez à une formation animée par Virginie Boyaval, éthologue spécialiste du blaireau et soigneuse de mammifères sauvages au sein de l'association MELES.

Au programme : *gestes de premiers secours, techniques de capture, bandages, attelles et méthodes de réhabilitation, soin des hérissons…*

Au château de 9h à 17h.

Inscription au 06 24 94 35 09 ou virginie.boyaval@gmail.com

LES RENDEZ-VOUS DE LAMORLAYE N° 2 – Octobre 2026
Mairie : 24, rue du Général Leclerc - 60260 Lamorlaye - 03 44 21 64 00
Site : www.ville-lamorlaye.fr
Facebook/Instagram : Ville de Lamorlaye
Mail accueil : accueil@ville-lamorlaye.fr
Responsable de la publication : Nicolas Moula

Rédaction et Secrétariat de rédaction : les associations, les services municipaux
© Photos : Associations, Freepik, Adobe Stock
Impression : RAS
Tirage : 4 600 exemplaires
Dépôt légal à parution

Certifié PEFC
Ce produit est issu de forêts gérées durablement et de sources contrôlées
PEFC 10-31-1300
www.pefc-france.org