

DEPARTEMENT DE L'OISE

VILLE DE LAMORLAYE

Rue Michel Bléré n°29 et 31

CADASTRE : section BX n° 46

CONTENANCE CADASTRALE : 73ca

SUPERFICIE INDICATIVE : 78m²

Propriété de la Commune de LAMORLAYE

PLAN DE DIVISION

Modifications

DATE	INDICE	OBJET
------	--------	-------

7.1

D.13803-07 / 250557

13 MAI 2025

1380307-1DIV.DWG



CABINET
ALTIVS
GÉOMÈTRES
EXPERTS
ASSOCIÉS

42 rue Marcelin Berthelot, B.P.74
93701 Drancy Cedex
Tél. 01 41 60 19 50
Fax 01 48 30 99 40
contact@cabinetaltilius.com
www.cabinetaltilius.com

CE PLAN ET SON CONTENU SONT LA PROPRIETE DU CABINET ALTIVS

PLAN DE SITUATION

Echelle : 1 / 10000

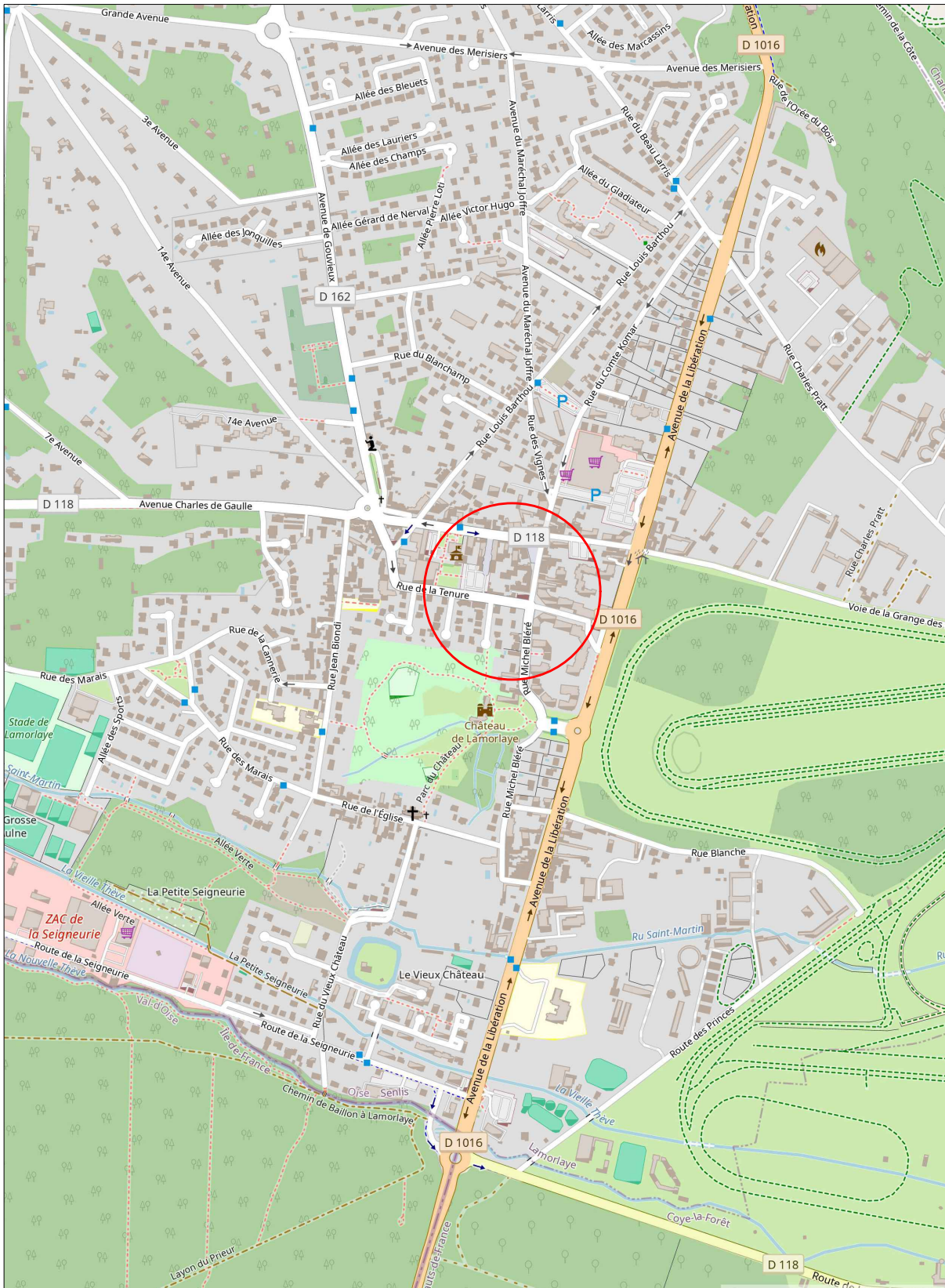

CABINET
ALTIVS
GÉOMÈTRES
EXPERTS
ASSOCIÉS

42 rue Marcelin Berthelot, B.P.74
93701 Drancy Cedex
Tél. 01 41 60 19 50
Fax 01 48 30 99 40
contact@cabinetaltilius.com
www.cabinetaltilius.com

VILLE DE LAMORLAYE (60)

Rue Michel Bléré n°29 et 31

D.13803-07 / 250557 - PLAN N° 7.1 - 13 MAI 2025

1380307-1DIV.DWG

PLAN DES LIEUX

Echelle : 1/200

Envoyé en préfecture le 12/01/2026

Reçu en préfecture le 12/01/2026

Publié le 13/01/2026

ID : 060-216003434-20260107-D03_2026-DE

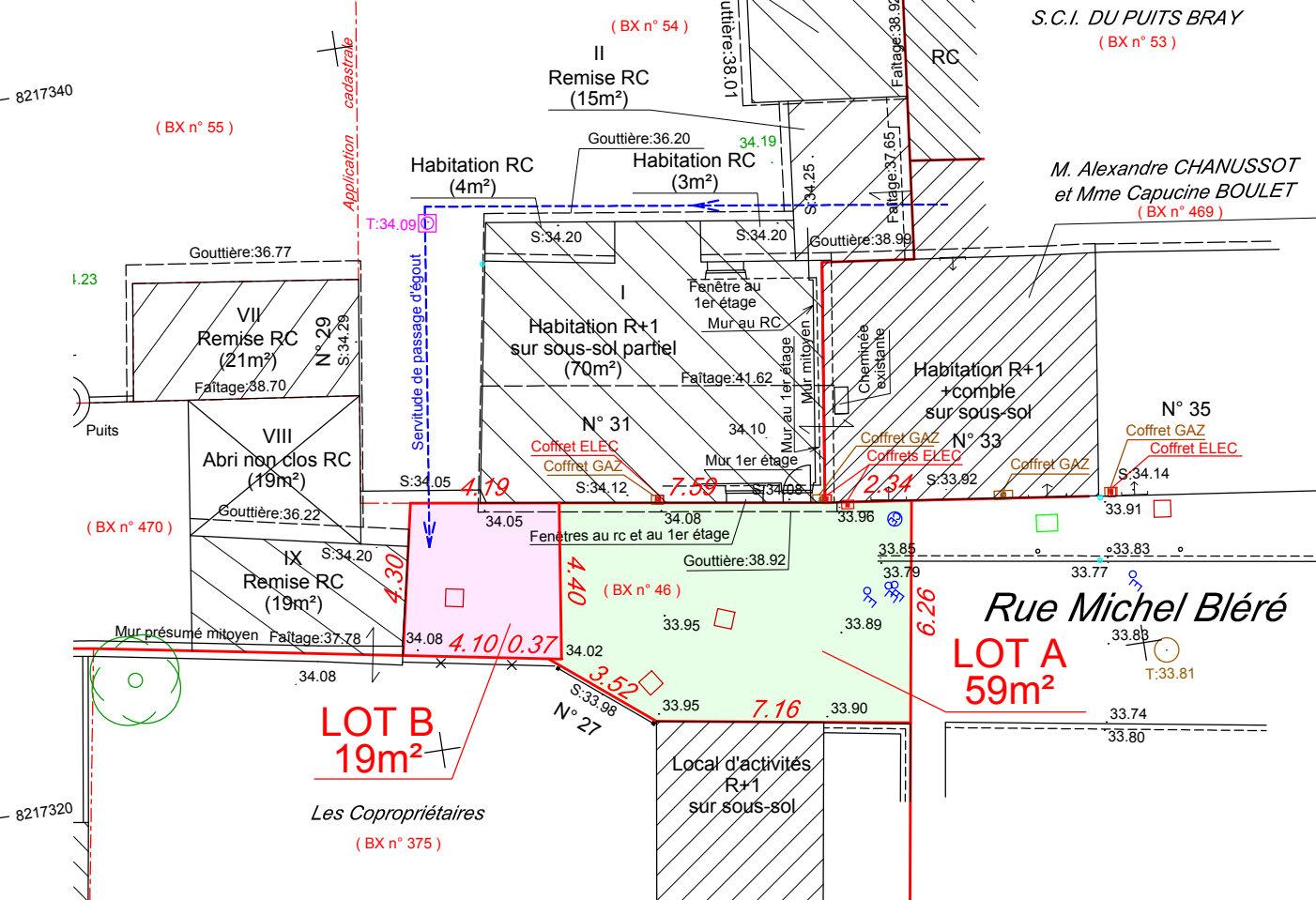
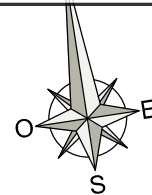

LES LIMITES SONT A CONFIRMER PAR PROCES-VERBAL DE BORNAGE OU RECONNAISSANCE DE LIMITE EN ACCORD AVEC LES PROPRIETAIRES VOISINS.
LA DELIMITATION ET L'ALIGNEMENT DE LA PROPRIETE PUBLIQUE A CARACTERE DE VOIE DEVRONT ETRE CONFIRMES PAR LA PERSONNE PUBLIQUE PROPRIETAIRE OU GESTIONNAIRE DU DOMAINE.

LES SERVITUDES EVENTUELLES SONT A PRECISER APRES ANALYSE DES TITRES DE PROPRIETE (NON FOURNIS).

LE SYSTEME DE COORDONNEES EST RATTACHE AU LAMBERT 93 ZONE 8 (CONIQUE CONFORME 49).

LE NIVELLEMENT EST RATTACHE AU NIVELLEMENT GENERAL DE LA FRANCE, SYSTEME I.G.N.1969, ALTITUDE NORMALE.



CABINET
ALTIVS
GÉOMÈTRES
EXPERTS
ASSOCIÉS

42 rue Marcelin Berthelot, B.P.74
93701 Drancy Cedex
Tél. 01 41 60 19 50
Fax 01 48 30 99 40
contact@cabinetaltilius.com
www.cabinetaltilius.com

VILLE DE LAMORLAYE (60)

Rue Michel Bléré n°29 et 31

D.13803-07 / 250557 - PLAN N° 7.1 - 13 MAI 2025

1380307-1DIV.DWG